令和４年度 学校だより 第１２号

いきいきそのべっ子

Ｒ５．２．１発行

石 岡 市 立 園 部 小 学 校
住所：石岡市宮ヶ崎6　TEL: 0299-46-1017
E-mail : ssonobe@educet.plala.or.jp
URL https://www.ishioka-school.ed.jp/sonobeshou/

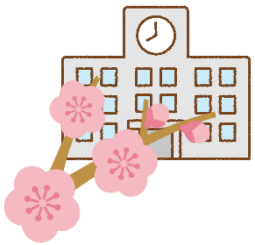

【学校教育目標】
豊かな心と自ら学ぶ力を身につけ，たくましく生きる園部の子の育成

～春に向かって，一歩一歩～

令和４年度もあと２か月あまりとなりました。数年ぶりの厳しい寒さが続いていますが，子供たちは寒さに負けず，元気に学校生活を送っています。子供たちは様々な場面で，もうすぐ来る春に向かって，一歩一歩着実に成長しています。とても頼もしい限りです。

さて，今月 24 日(金)には，学年末 PTA 授業参観及び学年・地区各懇談会が予定されています。子供たちの成長を感じていただくとともに，次年度に向けて貴重なご意見もいただきたいと思います。引き続き，保護者の皆様のご理解ご協力をよろしくお願いします。

〈園部中学校児童対象説明会　～「不安」から「期待と自信」へ～〉

先月 18 日(水)，園部中学校新入生説明会が行われました。園部中生徒会役員生徒と園部中職員が小学校を訪問し，中学校生活の様子や学習・各行事，そして部活動について，スライドや動画を交えながら分かりやすく説明してくれました。6 年生児童も真剣に説明に聞き入り，また積極的に質問する姿も見られました。中学校生活への不安が，少しずつ期待と自信に変わっていく貴重な時間となりました。

〈フリー授業参観　～参観ありがとうございました～〉

先月 27 日(金)，フリー授業参観が行われました。たくさんの保護者の皆様に参観いただき，いつも以上に張り切って授業に臨む児童の姿が多く見られました。当日は，感染症対策に加え，数日前の雪の影響による限られたスペースへの駐車など，保護者の皆様のご協力ありがとうございました。

〈休み時間の姿から〉

業間休みや昼休みには，ボール遊びや鬼遊び，かけっこ，遊具遊びなど，校庭の決められた場所でルールを守って元気に過ごす児童が多くいます。3 学期になり，特に目に留まることが，異学年での遊びです。定期的に行っている縦割り班活動以外でも，高学年や中学年の児童が，低学年の児童と一緒に追いかけっこや鬼遊びをする姿が増えています。遊んでもらっている低学年はもとより，高学年の子供たちもとても生き生きと，何よりとても優しい表情を浮かべています。学校生活の様々な場面で，子供たちの心が育っています。

〈教育活動検討委員会　～「子供たち一人一人が生き生きと輝く，活力ある学校」へ～〉

学校では，今年度の教育活動の反省をもとに，令和５年度の教育計画の検討を進めています。次年度の学校行事計画のほか，主体的な学び，豊かな心，健やかな体の３部会に分かれて，様々な内容について検討しています。社会の変化に柔軟に対応しながら，「子供たち一人一人が生き生きと輝く，活力ある学校」を目指していきます。

〈学校教育活動に関する保護者アンケートへのご協力ありがとうございました〉

先月末の週末を中心に「学校教育活動に関する保護者アンケート」へのご協力ありがとうございました。今回のアンケートを踏まえ，保護者の皆様から一層信頼される学校になるよう，今年度末，そして来年度に向けて全職員一丸となって日々の教育諸活動に全力で取り組んでいきます。

なお，結果につきましては，来月の学校だよりでお知らせいたします。