石岡市立東成井小学校
学校だより　７号
令和５年５月３１日
校長　石崎　重臣

太郎・次郎

「太郎・次郎」は，校庭にそびえるいちょうの木です

【組織目標】児童が主役　みつけよう　かんがえよう　やってみよう～認める　寄り添う　支える～

東成井小学校142歳の誕生日おめでとう！
～6月1日創立記念日

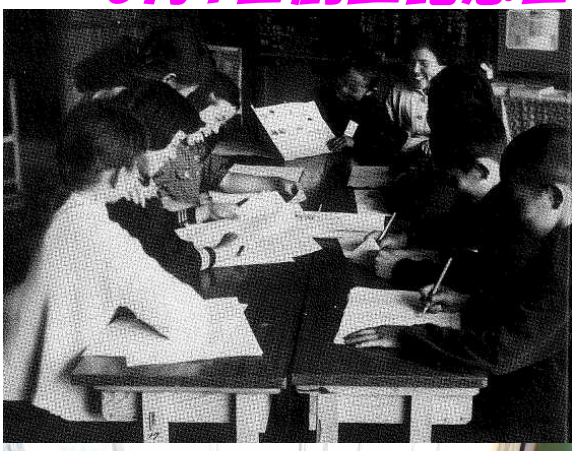

明日6月1日（木）は東成井小学校の創立記念日です。下記のとおり、明治14年(1881)に創立されてから、今年で142年目を迎えます。その間地域の方々に支えられ、見守られながら、東成井小学校が歴史のページを一年、一年積み重ねてきたことを思うと、胸がとても熱くなります。

明治14年(1881)	東成井小学校創立
明治34年(1901)	東成井尋常小学校と改称
昭和22年(1947)	園部第二小学校と改称
昭和36年(1961)	八郷町立東成井小学校と改称
昭和56年(1981)	創立100周年
平成17年(2005)	石岡市立東成井小学校と改称
令和　5年(2023)	創立142周年

校長室にあった「学校百年の歩み」という本を開いてみました。その教育目標には「現代社会の急速な変革に対応できる、健康で道徳性高く、かつ、自主性、創造性に富む児童の育成をめざす。この基礎となるものは深い愛情と信頼であり、ささえるものはまごころである」と記されていました。
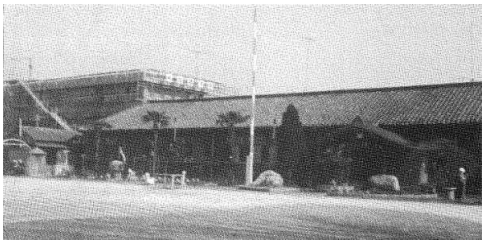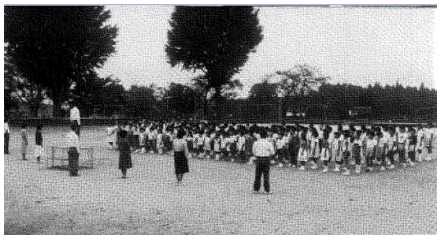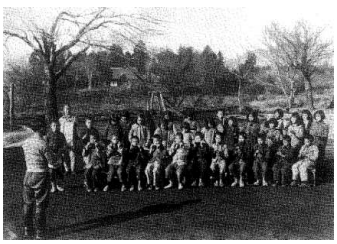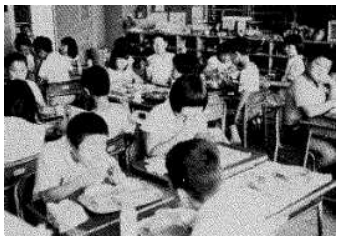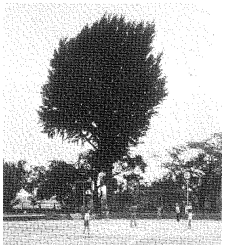
今も昔も変わることなく、東成井の子どもたちは、たくさんの愛情と信頼と真心によって支えられています。子どもたちの可能性を最大限に伸ばして、また新たな「なるいっこ」として、東成井小学校とともに成長していってほしいと願っております。歴史と伝統を重ねた東成井小学校のことやお家の方々の小学校の思い出を、ぜひご家庭でも話題にしてみてください。